

【web開催】全国ポストカードデザイン大賞 出品マニュアル

① お申込み概要ページ下部「応募する」ボタンをクリック

※お申込みには決済システムの兼ね合いから「産経ID」登録が必要です。「応募する」ボタンをクリックすると登録ページにジャンプいたしますので、会員登録をお済ませください。

② 「申込数」で出品点数を選択し「次へ進む」クリック

※100点以上お申込みの場合は、複数回お申込みを行ってください。

※出品料は同額になりますが、部門ごとに「申込数」をご設定ください。

申込数を選択してください。

種別	金額(税込)	申込数
【小学生の部】出品料	550円	<input type="text" value="▼"/> 点
【中・高校生の部】出品料	550円	<input type="text" value="▼"/> 点
【一般の部】出品料	550円	<input type="text" value="▼"/> 点

③ 「申込者（団体出品の場合は代表者）の情報を入力してください」以下のフォームを入力

※個人応募で代理お申込みの場合は、代理人の情報を入力ください。

[産経IDの登録情報を修正する場合はこちら](#)

申込者（団体出品の場合は代表者）の情報を入力してください

お名前 必須	<input type="text"/>
お名前 (カナ) 必須	<input type="text"/>
メール 必須	(半角で入力してください) <input type="text"/> <input type="text"/>

④ 「全国ポストカードデザイン大賞 お申込みフォーム」を入力

※団体出品の場合で、複数部門の出品がある場合は、全てチェックを入れてください。

※団体出品の場合は、所属団体名を必ずご入力ください。団体賞の選考対象といたします。

個人出品の場合は、なにも入力せずお進みください。

全国ポストカードデザイン大賞 お申込みフォーム	
出品する部門を選択してください。団体出品の場合は、出品するすべての部門をチェックしてください。なお、団体賞は部門ごとに選考を行います。 必須	<input type="checkbox"/> 小学生の部 <input type="checkbox"/> 中・高校生の部 <input type="checkbox"/> 一般の部
(団体出品の場合のみ) 所属団体名をご入力ください。	<input type="text"/>

⑤ 決済方法を選択し、必要情報を入力、次のページにお進みください。

※「金融機関でのお支払い」を選択いただいた場合は、受付完了後の自動返信メールに決済方法が詳しく記載されております。そちらを参照の上、お支払い手続きをお願いいたします。

支払方法を選択してください
<input checked="" type="radio"/> クレジットカード決済 <input type="radio"/> 金融機関でのお支払い

⑥ 「お申込みを確定する」のあと「ご応募ありがとうございました。」というページが表示されます。自動返信メールに「決済方法」、「お申込み方法」が記載されているので、登録したメールをご確認ください。※メール未着の場合は、迷惑メールフォルダをご確認ください。

<input type="button" value="戻る"/>	<input type="button" value="申込を確定する"/>
-----------------------------------	--

応募フォーム	作品の投稿	支払方法の選択	内容の確認	応募完了
--------	-------	---------	-------	------

ご応募ありがとうございました。

⑦ 以下のメールが届きます。【作品の提出について】に沿ってお申込みを進めてください。

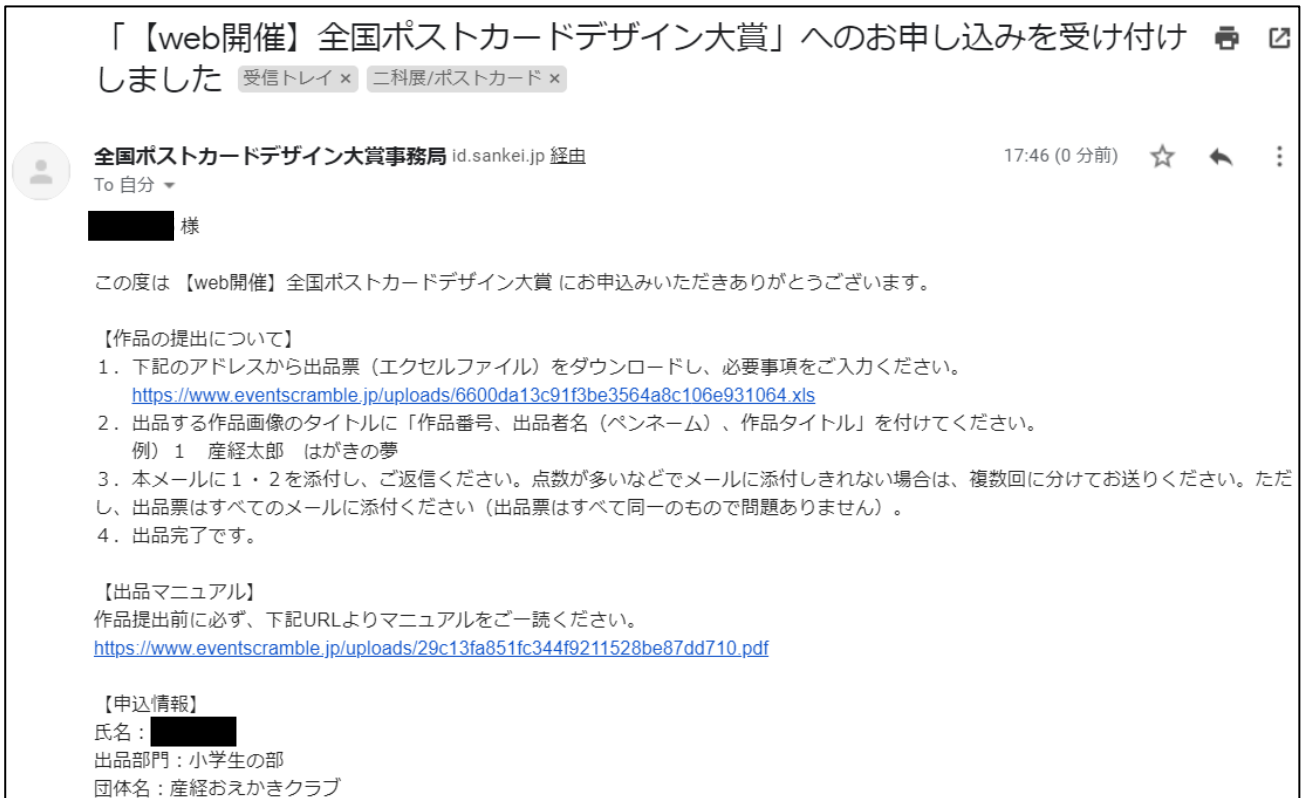

⑧ 自動返信メール内【作品の提出について】から出品票（エクセルファイル）をダウンロード後、以下を参考に入力、上書き保存してください。

全国ポストカードデザイン大賞 出品票						
作品番号	出品者名	出品者名 (カナ)	年齢	出品部門	(小学生のみ) 学年	作品タイトル
1	産経太郎	サンケイタロウ	10	小学生の部	中学年 (3~4年生)	はがきの夢
2						
3						
4						
5						
6						
7						
8						
9						
10						

！小学生の出品者は必ず学年をご入力ください。

←10点以上の場合は、行を足してご入力ください。

団体出品の場合のみ、下記ご記入ください。

団体名	産経おえかきクラブ
代表者名	産経花子
メールアドレス	hanako.sankei@sankei.co.jp
電話番号	06-6633-9254

- ・受賞、入選の場合「出品者名」が公式ホームページや新聞紙上に記載されます。
ペンネームをご希望の場合は「出品者名」にペンネームをご入力ください。

⑨ 出品する作品画像のタイトルに「作品番号、出品者名（ペンネーム）、作品タイトル」を付けてください。

※「作品番号」は⑧で入力した「出品票」に記載の「作品番号」です。



- ⑩ 自動返信メールに「出品票」および「作品画像」を添付し、返信するかたちで送信ください。
※本文の引用部分（申込情報など）は消さずにお送りください。
※容量が多く添付しきれない場合は、複数回に分けてお送りください。
※zip ファイルは極力避けてください。（数十点・数百点など）点数が多くメールで送り切れない場合は、別途全国ポストカードデザイン大賞事務局までご連絡ください。

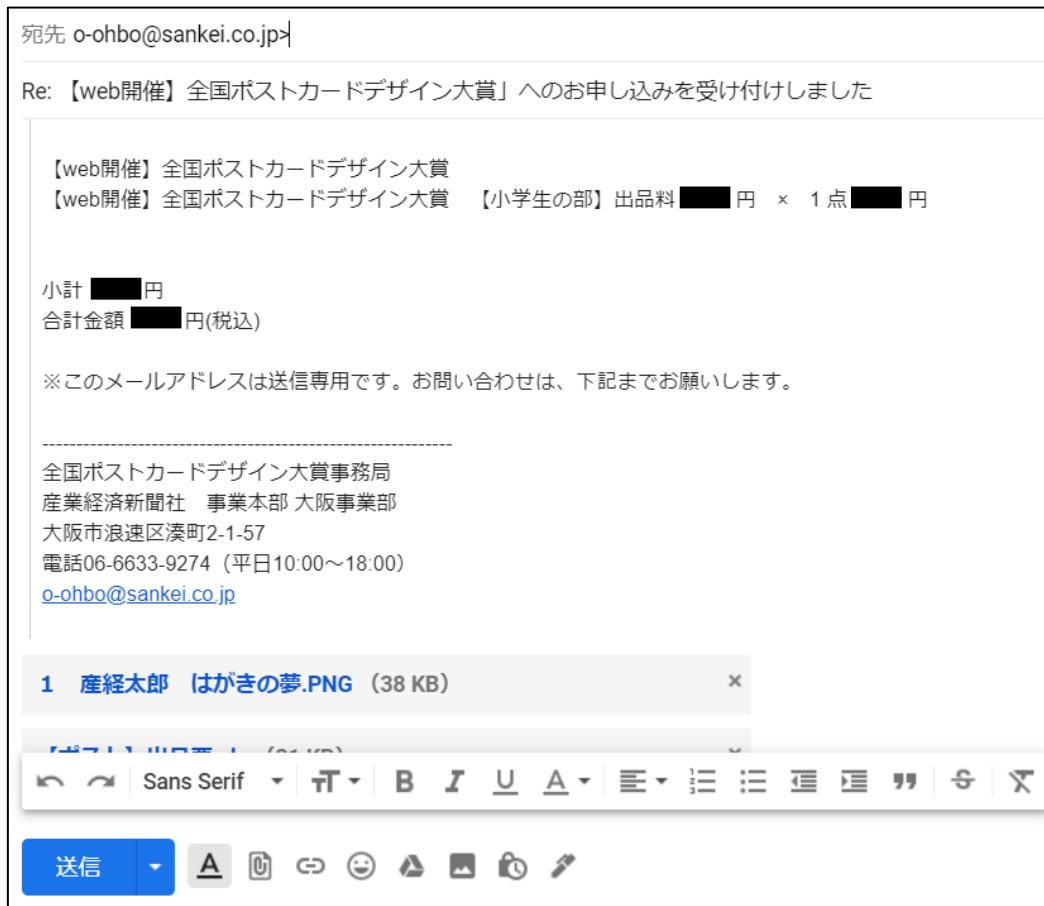

- ⑪ 出品完了です。